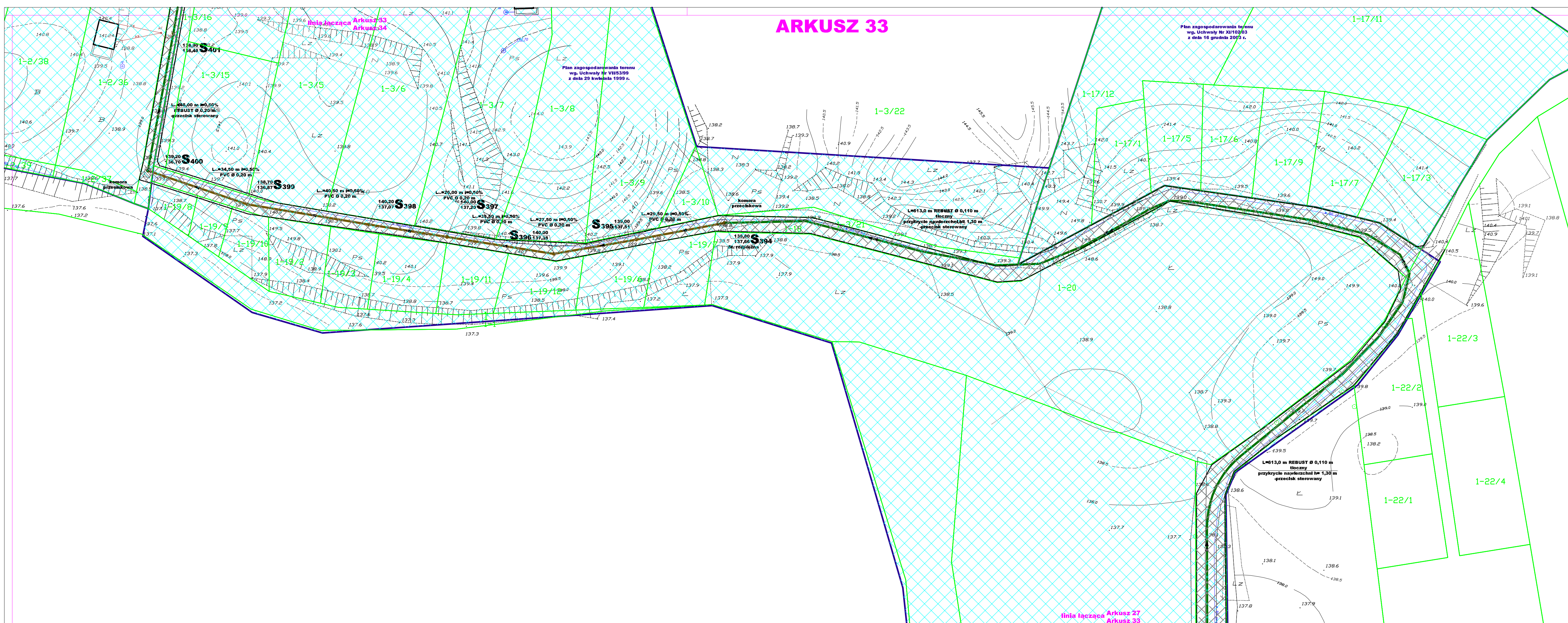

Podział map

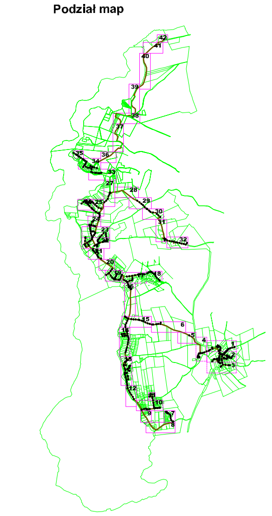

Oznaczenia:

- Projektowana kanalizacja sanitarna
- Projektowana kanalizacja sanitarna tłoczna
- Projektowana kanalizacja sanitarna wykonana przewiertem lub przeciskiem
- studzienka
- istniejące kable energetyczny (zaprojektować RO Arot)
- istniejące kabletelekomunikacyjne (zaprojektować RO Arot)
- istniejący wodociąg
- Linia łącząca mapy
- Projektowana przepompownia wraz z ogrodzeniem pokazująca wjazd na teren oraz obszar pod przepompownie. Wymiary x - y patrz na mapie.
- Plan zagospodarowania planowanej inwestycji
- Granica strefy archeologicznej
- Planowana droga wg. planu zagospodarowania

Stwierdza się zgodność niniejszej mapy elektronicznej z mapą do celów projektowych zatwierdzoną dnia 26.12.08 r. nr 6-258/2008

PRZEDSIĘBIORSTWO WIELOBRANŻOWE "IZOTERMA" PRACOWNIA PROJEKTOWA 10 - 137 Olsztyn, ul.Błękitna 5, tel. 089 527-32-52 kom. 0502 323 969			
Temat:	Budowa sieci kanalizacji sanitarnej grawitacyjnej i tłocznej wraz z przepompowniam		
Projektował:	tech. bud.Ryszard Tretau upr. Nr 97 / 80 /OL ; 93 / 94 / OL	**Sprawdził:**	inż. Piotr Święcki upr. proj. nr WAM/0125/POOS/06
Opracował:	mgr inż. Zbigniew Kononowicz upr. Nr 110 / 88 / OL upr. Nr 202 / 94 / OL upr. Nr 191 / 89 / OL		
Inwestor:	Urząd Gminy Dźwierzuty ul. Niepodległości 6 12-120 Dźwierzuty	Adres inwestycji:	na trasie Linowo - Dąbrowa- Dźwierzuty
Skala: 1 : 500	**Data:** 04. 2009 r.	**Nr rys.:** 33	